

- K1-01 - szt.1

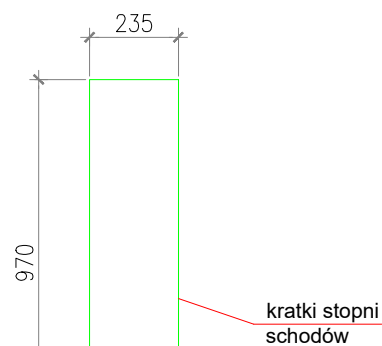

krata wysoka ażurowa
z powierzchnią przeciwpoślizgową
wys.38,0mm, wym.oczka 40x40
- 235x970 - szt.11

Wszystkie kraty pomostowe należy mocować do konstrukcji za pomocą systemowych łączników min.4 łączniki na kratkę.

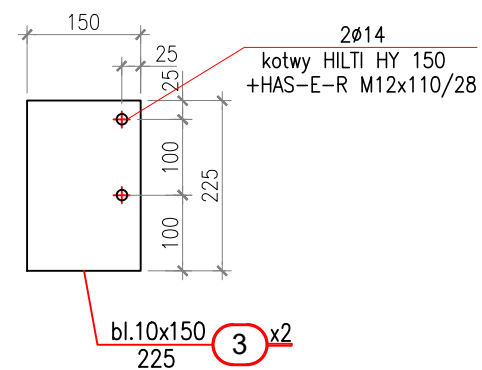
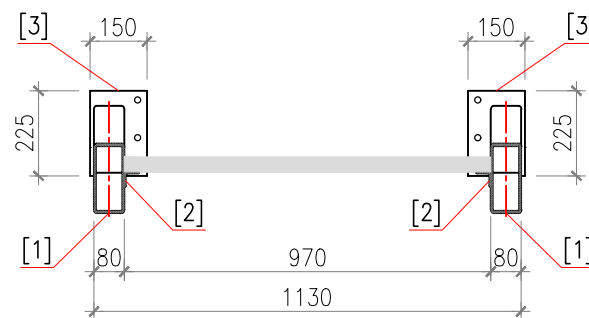
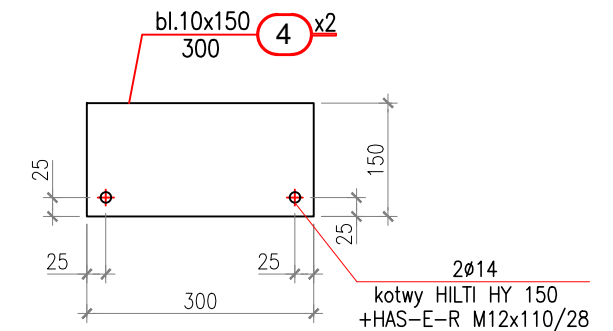
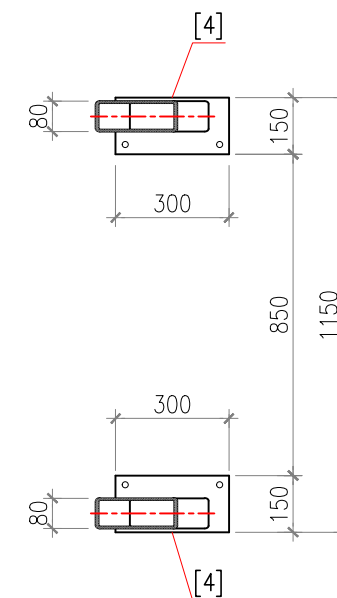
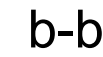
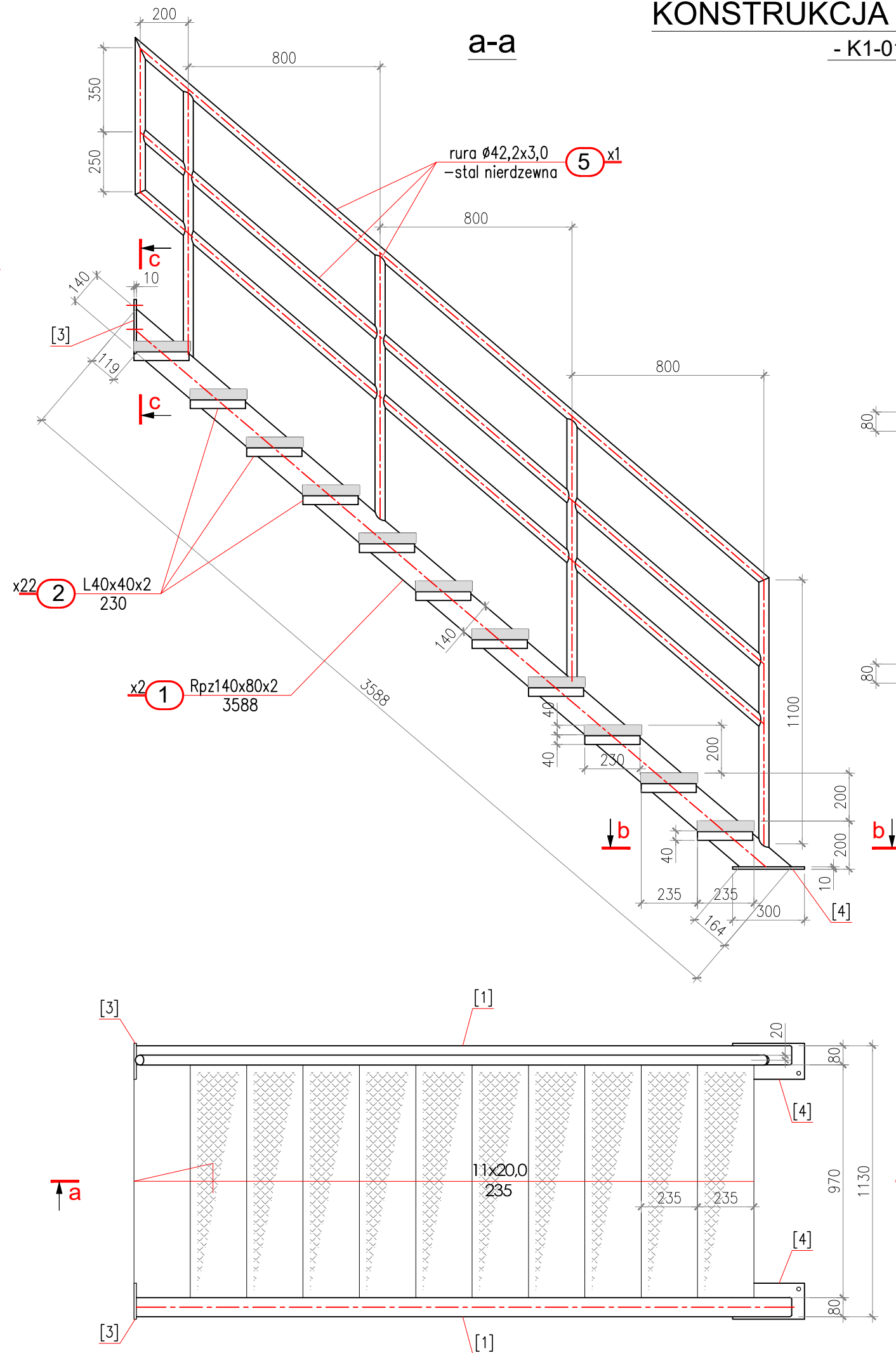

UWAGI:

1. JEŻELI NIE OZNACZONO INACZEJ, SPOINY PACHWINOWE WYKONAĆ JAKO CIĄGŁE $\alpha=0.7g$ – GDZIE g GRUBOŚĆ CIEŃSZEGO Z ŁĄCZONYCH ELEMENTÓW.
2. WSZYSTKIE ROBOTY WYKONYWAĆ ZGODNIE Z ZASADAMI SZTUKI BUDOWLANEJ, POD NADZOREM UPRAWNIONEJ OSOBY.
3. ZABEZPIECZENIE KONSTRUKCJI PRZEZ CYNKOWANIE.
4. WYKAZ STALI W102_WS_Mrggowo_cz.podziemna.

INWESTOR
ZAKŁAD WODOCIĄGÓW I KANALIZACJI Sp. z o.o. w MRĄGOWIE
oś. Mazurskie 1A; 11-700 Mrągowo
T.: +4889 742 6111; F.: +4889 741 8621 www.zwik.mragowo.pl

JEDNOSTKA PROJEKTOWA
WT-PLAN Tomasz Włodarczyk
ul. Jodłowa 2; 05-555 Tarczyn
twlodarczyk@wtplan.pl; +48 609 445 266

NAZWA ZAMIERZENIA BUDOWLANEGO

"Przebudowa przepompowni ścieków P3 wraz z wymianą urządzeń technologicznych"

GŁÓWNY PROJEKTANT Tomasz WŁODARCZYK		UPRAWNIENIA: MAZ/0218/POOS/07		DATA: 30 III 2022		PODPIS:	
PROJEKTOWAŁ SPEC. KONSTRUKCYJNA Sławomir SZARLEJA		UPRAWNIENIA: Wa-224/02		DATA: 30 III 2022		PODPIS	
SPRAWDZAŁ SPEC. KONSTRUKCYJNA Michał DĘBKOWSKI		UPRAWNIENIA: MAZ/0274/PWOK/12		DATA: 30 III 2022		PODPIS	
NAZWA OBIEKTU BUDOWLANEGO PRZEPOMPOWNIA ŚCIEKÓW P3 ul. Wojska Polskiego 27a; 11-700 Mrągowo Dz. Nr 131/6				TYTUŁ RYSUNKU PRZEPOMPOWNIA P3 Konstrukcja schodów – bieg 1 K1-01		NR RYSUNKU W102/K-12	
WERSJA 01		FAZA PT		BRANŻA K		NR UMOWY 19/2021	
ARKUSZ A-3		SKALA 1:20		DATA Marzec 2022			



WT-PLAN